

φωτογραφίες τμήματος Α

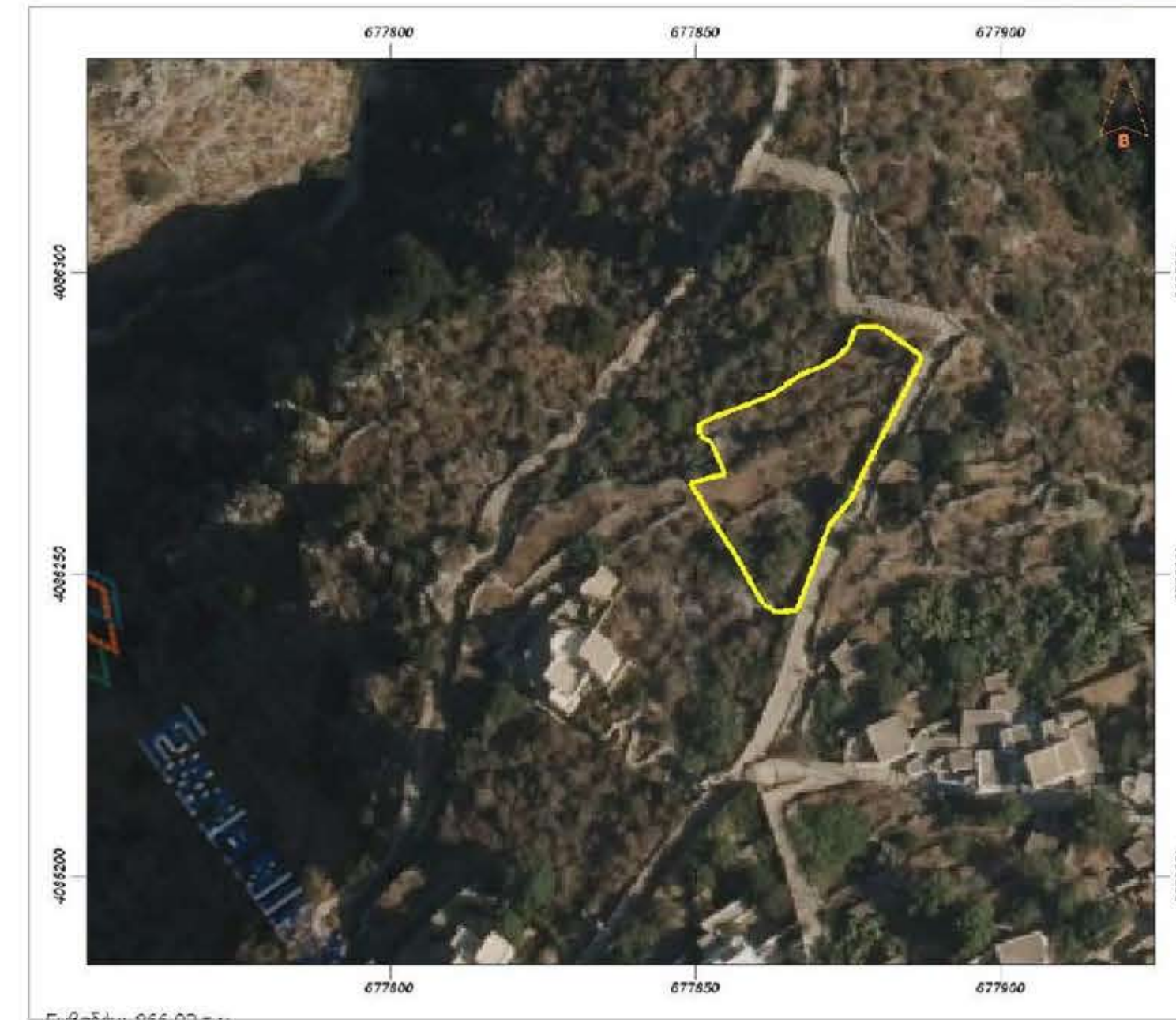

ΑΠΟΣΠΑΣΜΑ ΦΥΛΛΟΥ ΧΑΡΤΗ ΓΥΣ ΜΕ
ΣΗΜΕΙΩΜΕΝΟ ΤΟ ΟΙΚΟΠΕΔΟ
ΚΛ 1:5000



ΣΥΝΤΕΤΑΓΜΕΝΕΣ ΚΟΡΥΦΩΝ ΚΑΤΑ ΕΓΣΑ 87

1	X=677887.1262	Y=4086285.9201
2	X=677881.9819	Y=4086289.7106
3	X=677880.3295	Y=4086290.7832
4	X=677878.1793	Y=4086290.8140
5	X=677876.7529	Y=4086290.8546
6	X=677876.2595	Y=4086290.7906
7	X=677875.5884	Y=4086289.2105
8	X=677875.1467	Y=4086287.7492
9	X=677874.2494	Y=4086286.8766
10	X=677873.3267	Y=4086285.9792
11	X=677871.1758	Y=4086284.4947
12	X=677869.2095	Y=4086283.7708
13	X=677867.3263	Y=4086283.0775
14	X=677862.9476	Y=4086279.8791
15	X=677860.5993	Y=4086278.8644
16	X=677858.6070	Y=4086278.0036
17	X=677855.8259	Y=4086277.0109
18	X=677853.0492	Y=4086275.9217
19	X=677850.7301	Y=4086274.7322
20	X=677850.7390	Y=4086272.8513
21	X=677852.6775	Y=4086271.8103
22	X=677854.8250	Y=4086266.5300
23	X=677849.1938	Y=4086265.0163
24	X=677853.7239	Y=4086257.5146
25	X=677856.6772	Y=4086252.8787
26	X=677859.1704	Y=4086248.3214
27	X=677861.1410	Y=4086245.0727
28	X=677863.2209	Y=4086243.6418
29	X=677866.6683	Y=4086244.0154
30	X=677872.0090	Y=4086258.3806
31	X=677874.3822	Y=4086261.0881
32	X=677875.5686	Y=4086262.5206
33	X=677876.3967	Y=4086264.3850
34	X=677877.5583	Y=4086267.0003
35	X=677882.0544	Y=4086275.7419
36	X=677885.0399	Y=4086281.6098

ΕΜΒΑΔΟΝ ΟΙΚΟΠΕΔΟΥ (1-2-3-4-5-6-7-8-9-10-11-12-13-14-15-16-17-18-19-20-21-22-23-24-25-26-27-28-29-30-31-32-33-34-35-36-1)= 866.92 m²
Εμβαδόν τμήματος Α: (1-2-3-4-5-6-7-8-9-10-11-12-13-14-15-16-17-31-32-33-34-35-36-1)=434.91 m²
Εμβαδόν τμήματος Β: (17-18-19-20-21-22-23-24-25-26-27-28-29-30-31-17)= 432.01 m²
ΠΟΣΟΣΤΟ ΣΥΝΙΔΙΟΚΤΗΣΙΑΣ ΣΥΜΦΩΝΑ ΜΕ ΤΗΝ ΣΥΣΤΑΣΗ ΤΗΣ ΚΑΘΕΤΗΣ: 500/1000 για το τμήμα Α και 500/1000 για το τμήμα Β.

ΠΑΡΑΤΗΡΗΣΕΙΣ

1. Το διάγραμμα είναι ενταγμένο στο κρατικό σύστημα συντεταγμένων ΕΓΣΑ '87
2. Τα εμβαδά υπολογίστηκαν από τις συντεταγμένες των κορυφών.
3. "Ός οικοδομική γραμμή νοείται η εν τοις πράγμασι υφιστάμενη τοιαύτη."
4. Η εξάρτηση στο κρατικό σύστημα συντεταγμένων ΕΓΣΑ '87 πραγματοποιήθηκε με GPS και τη χρήση του Ελληνικού Συστήματος Εντοπισμού - HEPOS

Αρ. συμβολαίου ιδιοκτησίας :

ΔΗΛΩΣΗ ΜΗΧΑΝΙΚΟΥ (N. 651/77)

Η κάτωθι υπογράφουσα Ράλλη Ασημίνα, αρχιτέκτονας μηχανικός, δηλώνω υπεύθυνα και εν γνώσει των συνεπειών του ανωτέρω νόμου ότι το οικοπέδο με στοιχεία: "1-2-3-4-5-6-7-8-9-10-11-12-13-14-15-16-17-18-19-20-21-22-23-24-25-26-27-28-29-30-31-32-33-34-35-36-1", εμβαδού 866.92 m² που βρίσκεται επί ανώνυμης οδού στον οικισμό ΛΑΓΚΑΔΑ Αιγιάλης Αμαργού του Δήμου Αμαργού, Π.Ε. Νάξου

- α) βρίσκεται ΕΝΤΟΣ των ορίων του οικισμού Λαγκάδα Αιγιάλης Αμαργού
- β) είναι ΑΡΤΙΟ και ΟΙΚΟΔΟΜΗΣΙΜΟ σύμφωνα με τις ισχύουσες πολεοδομικές διατάξεις.
- γ) Δεν υπάγεται στις διατάξεις του νόμου 1337/83 και δεν οφείλει εισφορά σε γη και χρήμα.
- δ) Εντός του οικοπέδου δε διέρχονται γραμμές υψηλής τάσης της ΔΕΗ, αγωγός φυσικού αερίου, οδός προϋφιστάμενη του 1923 ή ρέμα
- ε) Εντός των όμορων γεωτεμαχίων δεν περιέχονται διατηρητέα κτίσματα
- στ) Εντός του οικοπέδου δεν υπάρχουν ενεργά, ούτε ανενεργά σημεία υδροληψίας.
- ζ) Η θέση του οικοπέδου, ως εντός οικισμού, εξαιρείται της δασικής νομοθεσίας.

Η ΜΗΧΑΝΙΚΟΣ

ΔΗΛΩΣΗ ΙΔΙΟΚΤΗΤΗ (4030/11)

Ο κάτωθι υπογράφων Vincent Drouaud δηλώνω ότι:

- α) τα αρχικά και υλοποιημένα όρια του οικοπέδου με στοιχεία: "1-2-3-4-5-6-7-8-9-10-11-12-13-14-15-16-17-18-19-20-21-22-23-24-25-26-27-28-29-30-31-32-33-34-35-36-1", εμβαδού 866.92 m² που βρίσκεται επί ανώνυμης οδού στον οικισμό Λαγκάδα Αιγιάλης Αμαργού του Δήμου Αμαργού, Π.Ε. Νάξου υποδείχθηκαν από εμένα και β) ευθύνονται για την ακρίβεια των ορίων του οικοπέδου.

Ο ΙΔΙΟΚΤΗΤΗΣ

